

Aviso de Ciclón Tropical en el Océano Atlántico

No. Aviso: 06

Ciudad de México a 02 de Septiembre del 2017.

Emisión: 04:15h

Servicio Meteorológico Nacional, fuente oficial del Gobierno de México, emite el siguiente aviso:

Síntesis: IRMA AHORA COMO HURACÁN CAT. 2

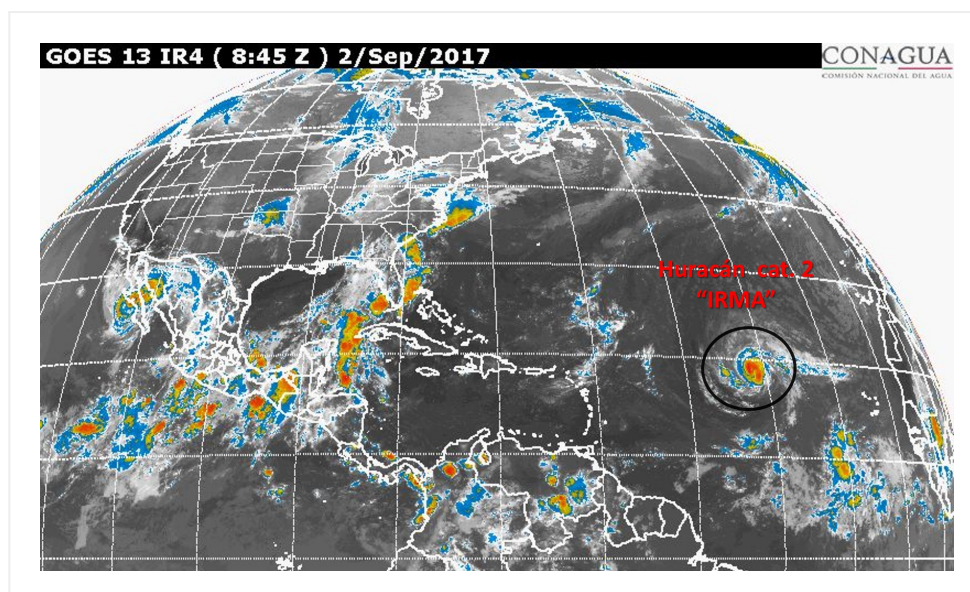

Situación Actual:

"Irma" ahora como Huracán cat. 2, muy lejos de costas nacionales.

Condiciones Actuales		
Hora local (hora gmt)	4:00 (9:00 GMT)	
Ubicación del centro del ciclón	Latitud Norte:19.0°	Longitud Oeste: 41.8°
Distancia al lugar más cercano	A 4,710 km al este de las costas de Quintana Roo.	
Desplazamiento actual:	oeste (270°) a 22 km/h	
Vientos máximos [km/h]:	Sostenidos: 175 km/h	Rachas: 210 km/h
Presión mínima central [hpa]:	970 hPa	
Comentarios adicionales	No afecta al país	

Condiciones Actuales

Extensión en cuadrantes de radios de vientos y oleaje

Radio de vientos de 120 km/h	35 km NE	30 km SE	20 km SO	30 km NO
Radio de vientos de 95 km/h	75 km NE	55 km SE	35 km SO	55 km NO
Radio de vientos de 63 km/h	110 km NE	95 km SE	75 km SO	110 km NO
Oleaje 4 m	445 km NE	185 km SE	220 km SO	390 km NO

PRONÓSTICO VALIDO AL DÍA/HORA LOCAL TIEMPO CENTRO	LATITUD NORTE	LONG. OESTE	VIENTOS [Km/h]	CATEGORÍA	UBICACIÓN (en km)
02/13h	18.8	43.7	185/220	Huracán categoría III	4,500 km al este de las costas de Quintana Roo.
03/01h	18.3	46.1	185/220	Huracán categoría III	4,260 km al este de las costas de Quintana Roo.
03/13h	17.7	48.3	195/240	Huracán categoría III	4,045 km al este de las costas de Quintana Roo.

PRONÓSTICO VALIDO AL DÍA/HORA LOCAL TIEMPO CENTRO	LATITUD NORTE	LONG. OESTE	VIENTOS [Km/h]	CATEGORÍA	UBICACIÓN (en km)
04/01h	17.1	50.4	205/250	Huracán categoría III	3,845 km al este de las costas de Quintana Roo.
05/01h	17.0	54.7	205/250	Huracán categoría III	3,400 km al este de las costas de Quintana Roo.
06/01h	18.4	59.3	215/260	Huracán categoría IV	2,890 km al este de las costas de Quintana Roo.
07/01h	21.0	64.5	215/260	Huracán categoría IV	2,315 km al este de las costas de Quintana Roo.

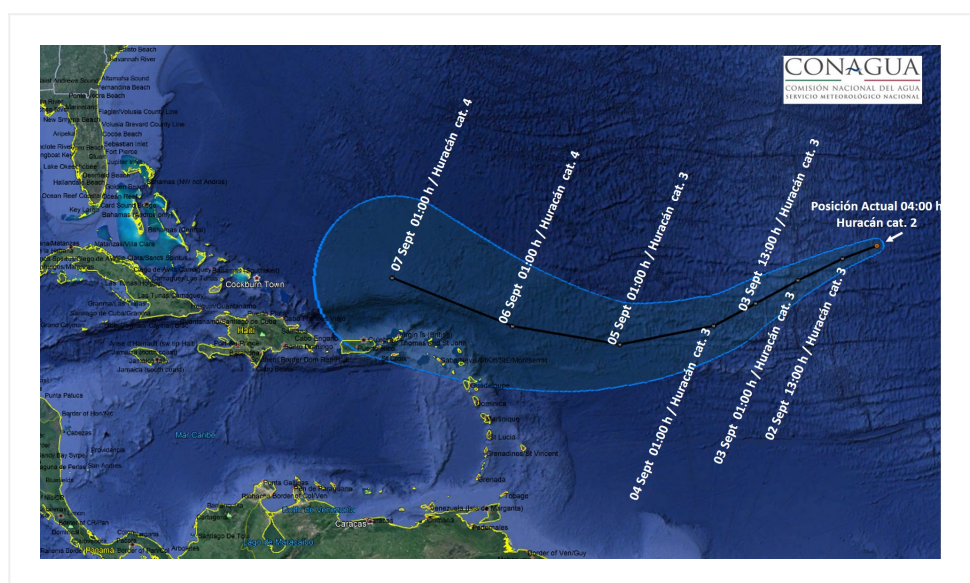

Trayectoria pronóstico del Huracán "Irma", cat 2

Aviso No.	Fecha / Hora local CDT	Lat. Norte	Long. Oeste	Distancia más cercana (km)	Viento mín. / rachas	Categoría	Avance
01	30 ago / 10:00	16.4	30.3	5,955 km al este de las costas de Quintana Roo.	85/100	Tormenta Tropical	Hacia el oeste (280°) a 20 km/h
2	31 ago / 10:00	16.9	33.8	A 5,580 km al este de las costas de Quintana Roo.	155/195	Huracán categoría II	Oeste-noroeste (290°) a 17 km/h
3	31 ago / 22:00	17.8	35.6	A 5,370 km al este de Cancún, Q. Roo.	185/220	Huracán categoría III	Oeste-noroeste (295°) a 19 km/h
04	01 sep / 10:00	18.5	37.8	5,130 km al este de las costas de Quintana Roo.	175/215	Huracán categoría II	Hacia el oeste-noroeste (285°) a 20 km/h

05	01 sep / 16:00	18.8	39.1	4,975 km al este de Cancún, Q. Roo. y a 1,494 km al este de las Antillas Menores.	195/240	Huracán categoría III	oeste (275°) a 20 km/h
06	02 sep / 4:00	19.0	41.8	A 4,710 km al este de las costas de Quintana Roo.	175/210	Huracán categoría II	oeste (270°) a 22 km/h

EL SIGUIENTE AVISO SE EMITIRÁ CUANDO OCURRA UN CAMBIO DE INTENSIDAD

Pronosticador: ANGÉLICA BACA

Revisó: JOSUE MONTIEL